

23 April 1914 344

B.W. 2/14

2100

Warden den 22/4 1914

Aankomst 123

Ondergeteekende W. Hoers. Mr. Molenaar

wonende te W. arden

heeft de eer, UEd.A. ingevolge art. 5, lett. a, der Woningwet, te verzoeken om ver-  
gunning tot het aarb. vuren van twee slaep

hamers aan sein bedruende woning No.

deina gem. W. arden Sectie D. No. 1540. der Kad.

Gemeente W. arden

Het bouwwerk zal worden uitgevoerd door W. Jansen

Mr. Molenaar, wonende te W. arden

Beschrijving en teekening gaan in tweevoud hierbij.

671  
067  
1558  
1656  
4410

*tekening in de teekening*

Het welk doende:

*W. Hoers.*  
*[Signature]*

Aan  
Heeren Burgemeester en Wethouders  
van

W. arden

Zie ommezijde.

N. B. Het verzoekschrift moet inhouden eene opgave van den aard van het werk en van de bestemming van het gebouw en voorts, zoo de aanvrager niet het bouwwerk uitvoert, den naam en de woonplaats van den bouwmeester of den werkbaas, die met de uitvoering is belast.

Bij dit verzoekschrift moeten in dubbel worden overgelegd de ter beoordeeling noodige plannen en teekeningen, bewerkt op eene schaal van ten minste 1 op 100 voor de platte gronden en voor de doorsneden.

De teekeningen zullen aangeven :

- 1e de nauwkeurige aanduiding der plaats, waar gebouwd wordt met vermelding der kadastrale Sectie en nummers ;
- 2e de oppervlakte van elke woning binnen de muren ;
- 3e het hoogtepeil van den vloer der beneden woonvertrekken en de hoogte van de verdiepingen ;
- 4e het aantal vertrekken ;
- 5e de afmetingen en inrichtingen der privaten ;
- 6e de afmetingen der ter bewoning in te richten vertrekken en van trappen en portalen ;
- 7e de toegangswegen naar buiten en de grootte daarvan ;
- 8e de middelen tot watervoorziening ;
- 9e de inrichting der fundeering ;
- 10e de dikte der muren ;
- 11e afmetingen en onderlinge afstand der binten en van de verankering ;
- 12e de constructie der bekapping ;
- 13e alles, wat op den afvoer van rook, water, faaceliën en vuil betrekking heeft, met beschrijving ;
- 14e alles, wat op de toevoer van licht en lucht betrekking heeft, met beschrijving.

Uit de teekeningen en de bijgevoegde beschrijvingen moet verder blijken, uit welke materialen het gebouw in de onderdeelen zal worden saamgesteld.

Verder is de aanvrager verplicht, alle stukken en teekeningen over te leggen, welke Burgemeester en Wethouders voor eene juiste beoordeeling der bouwplannen verlangen.

Een gewaarmerkt afschrift der vergunning moet ten allen tijde op het werk aanwezig zijn en op de eerste aanvraag worden vertoond aan de gene, die bevoegd is tot het handhaven van deze verordening.

*Zie verder de bepalingen van de verordening.*

# Beschrijving

behoorende bij mijn verzoek d. d. 22/4 1914 aan Burgemeester

en Wethouders van Wosden om vergunning tot het bijbouwen

van twee slaapkamers aan reyne woning



<p>Afstand van het gebouw van den weg of de straat, waaraan gebouwd zal worden, en van de belendingen.</p>	<p><i>Bestaande woning.</i></p>
<p>inrichting der privaten.</p>	<p><i>geene.</i></p>
<p>Wijze van watervoorziening.</p>	<p><i>geene.</i></p>
<p>Wijze van bedekking.</p>	<p><i>markt. dak.</i></p>
<p>Wijze van afvoer van rook, water, fa-caeliën en vuil.</p>	<p><i>geene.</i></p>
<p>Wijze van afvoer van licht en lucht.</p>	<p><i>schuiframen ter grt. van + - 2.00 m bij 1.00 m. 1/2 m.</i></p>
<p>Materialen, uit welke het gebouw in de onderdeelen zal worden samen gesteld.</p>	<p><i>gebrakken steen.</i></p>
<p>Nadere opgaven.</p>	<p><i>vloer en muren kalk laag spouw verlaat wordt 1 steen 6 1/2 / 1 1/2 m</i></p>

Aldus opgemaakt door mij, aanvrager

Wosden den 22/4 1914

*Mr. Hous. Schijnsen*

# Beschrijving

behoorende bij mijn verzoek d. d. 22/4 1914 aan Burgemeester

en Wethouders van Wierden om vergunning tot het bij bouwen

van twee slaapkamers aan een woning

<p>Afstand van het gebouw van den weg of de straat, waaraan gebouwd zal worden, en van de belendingen.</p>	<p><i>Beitwaan de woning.</i></p>
<p>Richiting der privaten.</p>	<p><i>geene.</i></p>
<p>Wijze van watervoorziening.</p>	<p><i>geene.</i></p>
<p>Wijze van bedekking.</p>	<p><i>in aartsel. d.a.</i></p>
<p>Wijze van afvoer van rook, water, fa-caeliën en vuil.</p>	<p><i>geene.</i></p>
<p>Wijze van afvoer van licht en lucht.</p>	<p><i>schuif ramen. Het grt. van + - 2.00. 16 ei 1.16 1/2 d.a.</i></p>
<p>Materialen, uit welke het gebouw in de onderdeelen zal worden samen gesteld.</p>	<p><i>gebakken steen.</i></p>
<p>Nadere opgaven.</p>	<p><i>vloer en plafond baalk. laag 6 1/2 / 16 1/2 m. spouw vervalt vooruit 1 steen smeer.</i></p>

Aldus opgemaakt door mij, aanvrager

Wierden den 22/4 1914.

*P/v Koers de Ganssen*

B.W. 2 mei 1914

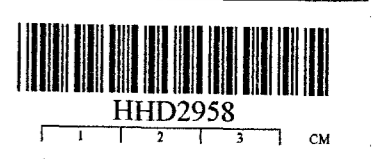

Ontwerp. Hadden. bijbouw van. Nieuw Slaaphans.  
v.d. woning van den Heer.  
Floers.

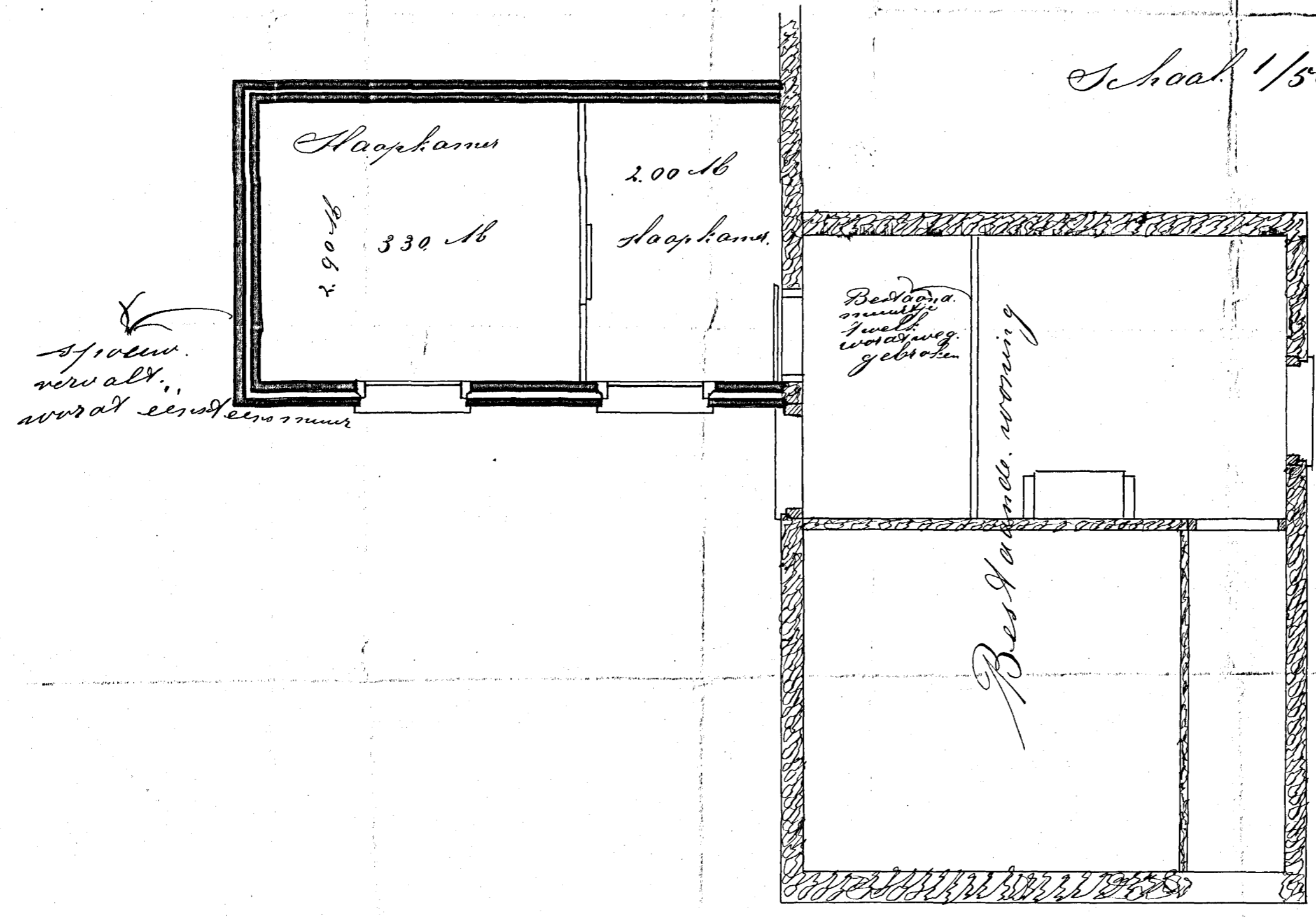
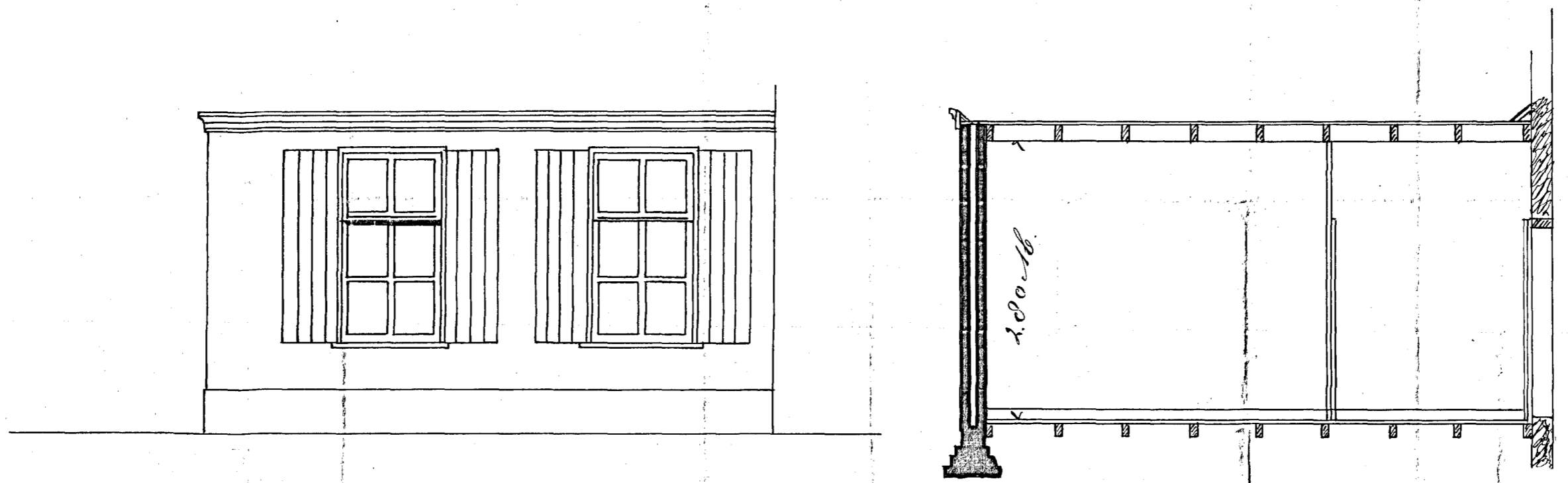

Schaal 1/50.

Nieuw muurwerk

Bestaand muurwerk.